



AUTOLETTURA SERVIZIO IDRICO

COMUNICAZIONE AI CONTRIBUENTI

Considerato che bisogna provvedere all'emissione delle fatturazioni idrico anni 2023/2024, si invitano tutti i cittadini che hanno un'utenza idrica a comunicare in autolettura i dati relativi al proprio contatore entro il 31/08/2025 con uno dei seguenti modi:

- 1) **UTILIZZANDO IL QR CODE PRESENTE NELL'ULTIMA FATTURAZIONE TRASMESSA VI RELATIVA ALLA FORNITURA IDRICA DELL' ANNO 2022;**
- 2) **UTILIZZANDO IL MODELLO PREDISPOSTO DALL'ENTE ALLEGATO ALLA PRESENTE;**

Si fa presente, che in caso di mancata comunicazione l'Ente provvederà ad effettuare personalmente le letture a decorrere dall' 01/09/2025.

N.B. Per le nuove utenze relative alle domande di allaccio dal 2023 ad oggi o per chi ha smarrito copia fattura idrico anno imposta 2022, vogliate provvedere a comunicare l'autolettura solo utilizzando il punto 2.

Grotteria, lì 23/07/2025

IL RESPONSABILE DELL'AREA TECNICA
Arch. FRANCESCO GIUSEPPE GALLUCCIO





AUTOLETTURA CONTATORE CONSUMO IDRICO DA INVIARE AL COMUNE DI GROTTERIA (RC)

N.B. L'utente può ricevere la fatturazione per come indicato in autolettura, inviando il proprio consumo effettivo al Comune. In tal caso i consumi devono essere comunicati secondo le scadenze sotto indicate.

UNA prima volta: la lettura del contatore entro la data del 31 agosto 2025 che servirà per le fatturazione del servizio idrico anno 2023 e 2024;

UNA seconda volta: la lettura del contatore dal 02/01/2026 al 31 gennaio 2026 che servirà per la fatturazione del servizio idrico anno 2025.

La ricezione della lettura da parte dell'ufficio in date successive a quelle sopra indicate, di norma, non consentirà l'inserimento dell'autolettura in fattura.

A chi comunicare

Inviare tassativamente su:
(indirizzo mail) tributigrotteria@libero.it

Data Lettura (esempio indicare il 31 Agosto 2025 oppure 31 Gennaio 2026)						DATA _____	
						MC. _____	
CODICE UTENZA (si può rilevare sulla prima pagina delle fatture idriche ricevute)						UTE. _____	
CODICE MATRICOLA (si può rilevare sulla prima pagina delle fatture idriche ricevute)						MAT. _____	
UTENTE (p.f.)		cognome			nome		--
residenza	città	prov		cap	Tel.		
via/c.so		n.civ.		c.f.			
UTENTE (p.g. L. rappr.)		cognome			nome		
residenza	città	prov		cap	Tel.		
via/c.so		n.civ.		c.f.			
denominazione						sede	
via/c.so		p.iva/c.f.					
Posta elettronica dove ricevere eventuali comunicazioni							
Ubicazione UTENZA (es. via e numero civico)							

Luogo e data _____

Firma leggibile _____

N.B. Allegare documento d'identità e foto contatore.

COME LEGGERE IL CONTATORE

modelli

Contatore solo con cifre

- si riportano solo i NUMERI NERI

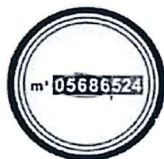

Contatore solo con orologio a lancette

- si riportano solo i numeri indicati dalle LANCETTE NERE lettura in senso orario

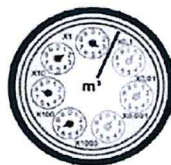

Gli orologi possono essere tre, quattro o cinque Vanno letti nel seguente modo:

7 x 1.000 = 7.000

8 x 100 = 800

1 x 10 = 10

3 x 1 = 3

lettura 7.813

Contatore sia con cifre sia con orologio a lancette

- si riportano solo le cifre e quindi i NUMERI NERI



INFORMATIVA ai sensi del D.Lgs. 30/06/2003 n. 196 – L'invio e la sottoscrizione del modello autorizza il Comune al trattamento dei dati personali Ai sensi del Codice sulla privacy s'informa che: - 1) la raccolta o, comunque, il trattamento dei dati personali ha l'esclusiva finalità di gestire i rapporti con l'Utenza e di esecuzione delle obbligazioni contrattualmente assunte - 2) che i dati personali saranno trattati in modo lecito, manualmente o con il sistema informatizzato, secondo correttezza, liceità e trasparenza e, comunque, nel rispetto del citato D.Lgs 196/2003 - 3) E' facoltà esercitare i diritti di cui all'art. 7 del D.Lgs. 196/2003. 4) Alcuni dati potrebbero essere utilizzati con riferimento ai tributi comunali e/o trasferiti per motivi d'ufficio alla società di supporto e/o concessionaria del Comune o ad altri uffici dell'ente.